

SAMEN

MAGAZINE VAN SINT-JOZEFSKLINIEK IZEGEM

UW GEZONDHEID

Onze
grootste
Zorg

EDITIE JUNI 2017

SAMENWERKEN
AAN VEILIGE EN
WARMER ZORG

V.U. BERNARD CERIEZ, OMMEGANGSTRAAT 7, 8870 IZEGEM



‘Het beste voor de patiënt: dichte warme zorg met garantie van expertise’

Beste lezer,

Het is ons een genoegen u het eerste nummer van ons magazine ‘SAMEN’ voor te stellen. U leest er onder meer hoe de Sint-Jozefskliniek (SJKI) blijft evolueren. Zo hebben wij de laatste jaren onze infrastructuur én ons medisch aanbod verder op punt gesteld. Want ook in de toekomst willen we u de beste zorg garanderen als ziekenhuis met een volledig aanbod aan basis-specialistische zorg. We hebben hiervoor een aantal belangrijke stappen gezet.

Al onze verpleegafdelingen zijn vernieuwd of ondergebracht in een nieuwe vleugel. Het centrum Ten Bos, met de afdelingen geriatrie en Sp-revalidatie, verhuisde naar onze centrale campus zodat al onze activiteiten nu optimaal en met hetzelfde comfort worden aangeboden. Als regionaal ziekenhuis staan we voor de basiswaarden van een veilige, professionele, warme, toegankelijke en persoonlijke zorg, rond en met de patiënt en de familie. Bovendien stopt uw zorg niet aan de poorten van het ziekenhuis: we zijn fier op een goede samenwerking met de huisartsen, de thuiszorg, de woonzorgcentra en willen deze ook verder bekrachtigen.

Met az groeninge Kortrijk sloten we een verregaand samenwerkingsakkoord. Wat betekent dat concreet voor de patiënten uit de regio? Voortaan kan u in het ziekenhuis van Izegem terecht bij nog meer artsen met een bijzonder expertisedomein. Wanneer doorverwijzingen voor complexere, zeldzame aandoeningen naar az groeninge nodig zijn, dan gebeurt dat in nauw overleg met uw behandelend arts in Izegem die u ook verder zal opvolgen en nabehandelen. In dit magazine vindt u voorbeelden van deze goede samenwerking in ontwikkeling.

SJKI en az groeninge Kortrijk maken ook deel uit van het grotere E17-ziekenhuisnetwerk, samen met de ziekenhuizen O.L.V van Lourdes Ziekenhuis Waregem, Sint-Vincentiusziekenhuis Deinze en AZ Maria Middelaars Gent. De overheid wenst immers dat ziekenhuizen in de toekomst intenser gaan samenwerken in netwerken om op die manier een optimale en kostefficiënte zorg te garanderen. Dat betekent concreet dat SJKI de rol van basisziekenhuis blijft uitoefenen, maar dat de samenwerking voor hoogspecialistische zorg in het grotere geheel wordt ingepland. Medisch dossier, logistieke organisatie ... worden stilaan gelijk in de deelnemende ziekenhuizen.

We wensen u veel leesplezier.

Bernard Ceriez
algemeen directeur Sint-Jozefskliniek Izegem



MULTIDISCIPLINAIRE AANPAK

ONCOLOGIE

SAMEN BORSTKANKER BESTRIJDEN

De dag vóór haar 65e verjaardag kreeg Rosa te horen dat ze borstkanker had. Na de eerste schok herpakte ze zich. “Ik wil klaarstaan voor mijn kleinkinderen”.

“Het was 18 maart 2016 toen de gynaecoloog in SJKI het woord borstkanker uitsprak. En toen ging alles erg snel: na bijkomende onderzoeken volgde een operatie, gelukkig borstsparend. Alles verliep goed, maar de biopsie wees op een agressieve vorm van kanker, dus moest ik de volledige behandeling doorlopen. De eerste vier chemokuren waren zwaar; ik verloor al snel mijn haar ... Vervolgens kreeg ik twaalf weken lang een kuur gebaseerd op taxus. Ik was wel moe, maar ik wilde mij niet laten gaan en volgde alle adviezen stipt op. In het najaar van 2016 ging ik naar az groeninge voor radiotherapie. Ze waren er al even vriendelijk en deskundig als in Izegem.

BEZIG BLIJVEN

Mijn man en kinderen hebben me geweldig gesteund. Mijn grootste plezier is de opvang van de drie kleinkinderen. Om mij te ontzien, wilden de kinderen dat wat terugschreeven, maar daar wou ik niet van weten! Niet op een moment waarop ik ze het meest nodig had. Het ziekenhuis van Izegem stelde me een revalidatieprogramma voor kankerpatiënten voor, maar daarvoor heb ik geen tijd! Ik ben constant bezig en dat doet deugd, al maak ik ook voldoende tijd voor mezelf vrij. Bij de tussentijdse medische check-ups zag alles er goed uit. Mijn immunotherapie is nu bijna afgelopen en dan volgt nog een uitgebreid onderzoek. We zijn hoopvol!”

DOSSIER BEROERTEZORG

KAAT VANDENBERGHE
BEROERTEPATIËNT

Terugvechten na een stroke

“Na een dag barstende hoofdpijn werd de pijn 's avonds gewoon ondraaglijk. Op weg naar de huisarts kreeg ik verlamningsverschijnselen in mijn arm. De huisarts stuurde ons onmiddellijk naar het ziekenhuis vlakbij. Daar bleek uit de onderzoeken dat ik een kleine hersenbloeding had. Ik bleef er onder strikte monitoring: als de druk op de hersenen te groot werd, zouden ze mij doorsturen naar az groeninge voor een neurochirurgische ingreep. Dat was gelukkig niet nodig, maar twee dagen later kreeg ik nog een hersenbloeding. Van de volgende twee weken herinner ik me niet veel. Tijdens mijn verblijf op de afdeling neurologie ben ik wel heel snel vooruitgegaan. Na een maand mocht ik zelfs naar huis! Dat was niet mogelijk geweest zonder de fantastische inzet van mijn echtgenoot, zus, familie en dagverblijf De Kim. Nu ga ik nog drie keer per week naar de Sint-Jozefskliniek voor revalidatie en dat is best wel vermoeiend. Ons leven werd ondersteboven gegooid door mijn beroerte, maar we blijven levensgenieters!”



DR. KATRIEN VAN DEN ABEELE
NEUROLOOG SJKI

Spectaculaire resultaten

“De stroke unit van SJKI heeft alles in huis om beroertepatiënten in optimale omstandigheden op te vangen. Maar wanneer een patiënt onze spoedopname binnenkomt met aanwijzingen van een bloedklonter in de hersenen contacteren wij direct onze collega's van az groeninge. Met hun hypergespecialiseerde 'trombectomie'-techniek kunnen zij immers bloedklonters in de hersenvaten verwijderen. Als blijkt op de spoedopname van SJKI dat de patiënt aan alle criteria voldoet, wordt hij onmiddellijk naar Kortrijk overgebracht want "time is brain". Daarom staat het team van 3 gespecialiseerde interventionele neuroradiologen er 24/7 paraat! Ook wanneer neurochirurgie nodig is in de behandeling van een patiënt, kunnen wij rekenen op de neurochirurgen van az groeninge. Na een ingreep komt de patiënt terug naar ons ziekenhuis voor verdere revalidatie. We stuurden al beroertepatiënten door in subcomateuze toestand die ondertussen weer perfect de draad van hun leven konden oppikken!”



WAT TE DOEN BIJ EEN BEROERTE

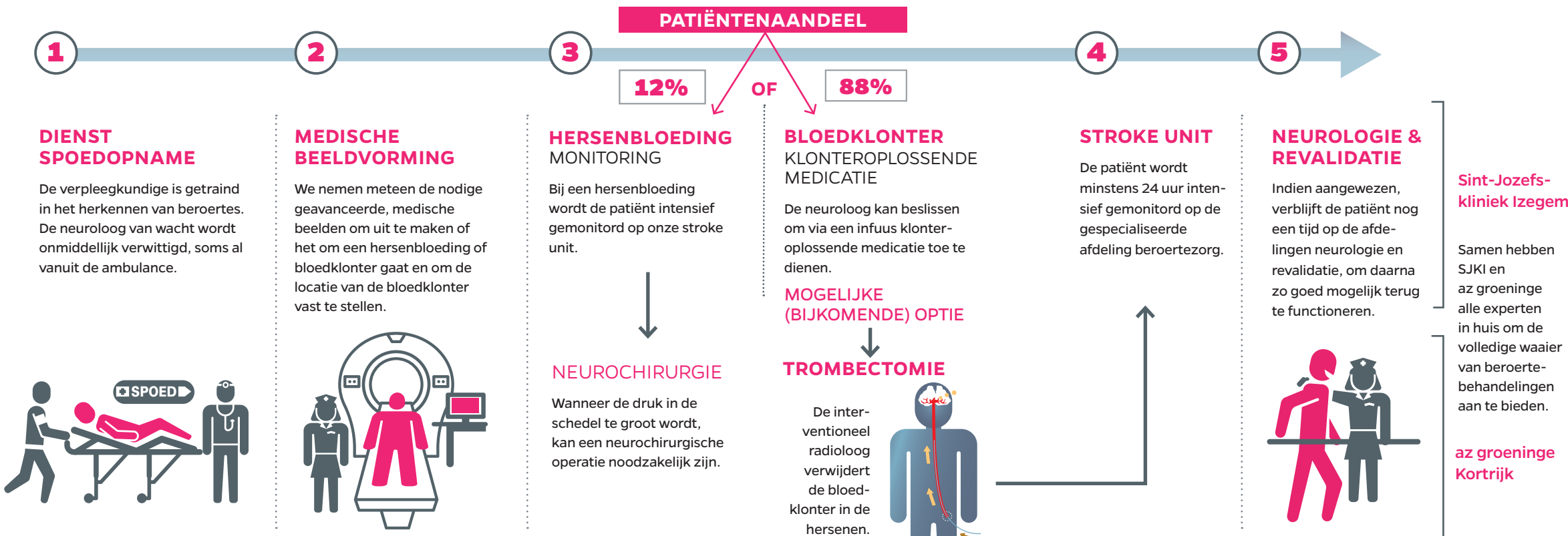

HERKEN SNEL EEN BEROERTE

Bij een beroerte valt de bloedtoevoer naar een deel van de hersenen weg, wat tot hersenbeschadiging kan leiden.

Iedere dag krijgen 52 mensen in België een beroerte.



MOND
Staat die scheef naar beneden?
Hangende mondhoeken?



ARMEN
Verlamd gevoel? Ongecontroleerde bewegingen bij het strekken?



SPRAAK
Treden er spraakproblemen op?

REAGEER ONMIDDELIJK

Dit is een medische urgentie. Als gespecialiseerde medische behandeling binnen 3 uur start, is de kans op herstel merkbaar groter.

BEL 112



NATHALIE VANBELLE
HOOFDVOEDVROUW
VAN DE MATERNITEIT SJKI

**EEN STERK
TEAM**

VERLOSKUNDE

ELKE DAG NIEUW LEVEN

Elk jaar bevallen 550 mama's in SJKI en telkens opnieuw zorgt een dynamisch team voor de persoonlijke opvang van de jonge ouders en hun pasgeboren kindje.

MATERNITEIT

Veilig bevallen, omringd door zorg

Nathalie Vanbelle, hoofdvroedvrouw op de materniteit, zou haar boeiende job voor geen enkele andere willen inruilen. "Elke zwangerschap is uniek en daarom houden wij maximaal rekening met de beleving en de wensen van de ouders. Een vlotte communicatie is daarbij van cruciaal belang.

RUIM OP VOORHAND

Tijdens de zwangerschap kunnen de ouders steeds op de materniteit terecht, waar ze door de vroedvrouwen met raad en daad bijgestaan worden. Daarnaast organiseren de vroedvrouwen, in samenwerking met Kind en Gezin, infosessies over diverse thema's zoals de evolutie van de zwangerschap, de bevalling en borstvoeding. Tijdens het verblijf krijgen de mama's ook dagelijks bezoek van één van onze kinesisten, Sabien of Janinka. Verblijft de baby na de bevalling op de afdeling neonatologie, dan zorgen wij ervoor dat de ouders nauw betrokken worden bij de verzorging en voeding van hun kindje.

ACHTERAF

Na het ontslag wordt er vanuit de materniteit de mogelijkheid aangeboden tot thuiszorg door ons eigen team van vroedvrouwen. Op die manier wordt de continuïteit en opvolging van de zorg verzekerd. De mama's veilig laten bevallen en met warme zorg omringen, daar gaan wij elke dag voor!"



JEAN-PIERRE CANNIERE
ONDERGING EEN
ECHO-ENDOSCOPIE

GASTRO-ENTEROLOGIE

Gespecialiseerde zorg dicht bij huis

"Tijdens een uitstap met de bus kreeg ik plotseling hevige last van mijn slokdarm. Ik stapte naar mijn vertrouwde huisarts en die maakte een afspraak met dr. Vanwynsberghe, gastro-enteroloog in het ziekenhuis van Izegem. Ik hou niet van ziekenhuizen maar ik had geen andere optie. Na het slokdarmonderzoek kreeg ik het advies een bijkomend onderzoek te laten uitvoeren onder volledige verdoving. Dat is een bijzonder onderzoek waarvoor dr. Van Moerkercke van az groeninge naar Izegem zou komen. Ik was blij te horen dat ook dit onderzoek in mijn vertrouwde ziekenhuis kon plaatsvinden. Dit soort van gespecialiseerde zorg dicht bij huis is zeker een pluspunt. Beide artsen zijn erg sympathiek. Met hun gemoedelijke aanpak stelden ze mij snel gerust. Op al mijn vragen kreeg ik een duidelijk antwoord in 'menselijke taal', onder andere aan de hand van een tekening. Ook na de interventie volgen ze mij nu nog verder goed op."



GERMAIN VANWYNSBERGHE
KREEG EEN NIEUWE HEUP

ORTHOPEDIE

"Mijn nieuwjaarscadeau: een nieuwe heup"

"Al maanden had ik last van mijn heup. Slijtage ... Goedbedoeld advies zoals 'een tandje terugschakelen' viel bij mij in dovemansoren. Maar door mijn 'heupbeperking' was ik mijn drive aan het verliezen. Toen kwam mijn vrouw op de proppen met een verrassing: "Ik heb een nieuwjaarscadeau voor jou: een nieuwe heup." Het ziekenhuis organiseerde vooraf een informatiesessie. Die heb ik gemist, maar ik kreeg een infobrochure op de consultatie. De operatie verliep vlot en vanaf de eerste dag kwam het revalidatieteam langs voor oefeningen. Ook de arts kwam dagelijks checken. Omdat mijn vrouw zelf een ingreep moest ondergaan, kon ik niet onmiddellijk naar huis zonder haar zorg. Daarom verbleef ik ook een tijdje op de revalidatie-afdeling van SJKI. Die 'Sp-dienst' was vroeger in Ten Bos, maar is gelukkig voor mij naar het ziekenhuis verhuisd. Zo kon ik dagelijks op bezoek bij mijn vrouw. Daarna volgde ik een zestal weken iedere dag revalidatie in het ziekenhuis. SJKI zorgt zelfs voor transport van patiënten die in Izegem wonen! Kortom: een prima service, uitstekende artsen en een goede verzorging."

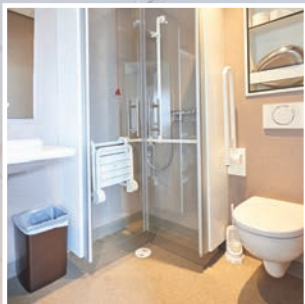

“Een volledig vernieuwd ziekenhuis”

In oktober 2017 gaat Rudy Vanhie met pensioen. Als bouwcoördinator leidde hij de laatste jaren het bouw- en renovatieproject van SJKI in goede banen. “Ik zal afscheid nemen van een volledig vernieuwd ziekenhuis. Ieder jaar brachten we her en der kleine en grote aanpassingen aan, maar bij de overname van het revalidatiecentrum Ten Bos had het ziekenhuis nood aan extra ruimte. Dus kwam er een volledig nieuwe vleugel bij. Als bouwcoördinator was het mijn taak om op een aangename manier druk uit te oefenen op de (onder)aannemers om de afgesproken timing na te leven. We slaagden erin om met het beschikbare budget het ziekenhuis een frisse en luchtige uitstraling te geven. Het valt me telkens op dat zowel de medewerkers als de patiënten de nieuwe afdelingen als zeer aangenaam ervaren. Wat mij betreft: het was een heel intense en boeiende periode als afsluiter van mijn loopbaan bij SJKI.”

RUDY VANHIE
BOUWCOÖRDINATOR SJKI
SAMEN MET
SARAH DEGRYSE
FACILITAIR DIRECTEUR SJKI
DIE MET HAAR TEAM DE TAKEN
VAN RUDY VOORTZET.

NIEUW SINDS MEI
gratis wifi
voor patiënt en
bezoeker



SAMENWERKEN AAN VEILIGE EN WARME ZORG

Begin 2016 spraken Sint-Jozefskliniek Izegem (SJKI) en az groeninge Kortrijk (AZG) de intentie uit om hun zorgaanbod op mekaar af te stemmen. Er volgden al snel concrete realisaties en de samenwerking wordt verder uitgebreid. Artsen van az groeninge houden gespecialiseerde consultaties in het ziekenhuis van Izegem. Daarnaast kunnen patiënten van SJKI in az groeninge terecht voor gespecialiseerde, hoogtechnologische zorg. Hierna vindt u een paar voorbeelden van de samenwerking tussen de beide ziekenhuizen.

Neurologie

- **Spoedgevallen:** acute beroertepatiënten worden op de spoedgevallendienst van SJKI opgevangen door neurologen van zowel SJKI als AZG. Heeft een patiënt met een acute beroerte nood aan interventionele neuroradiologie of neurochirurgie, dan wordt hij hiervoor vanuit SJKI naar AZG doorverwezen.
- **Neurologen van SJKI en AZG** staan samen in voor de acute behandeling en nazorg van beroertepatiënten in SJKI. Bovendien wordt het team van twee neurologen in SJKI vanaf de zomer 2017 versterkt met een derde neuroloog die ook in AZG actief zal zijn.

Oncologie

- De **hematoloog** en **oncoloog** van SJKI werken ook in het oncologisch centrum van AZG.
- De diagnose, multidisciplinaire behandeling en opvolging van de oncologische patiënt in SJKI gebeurt via overleg met artsen van verschillende disciplines, die actief zijn in beide ziekenhuizen. Ze houden daarbij rekening met de richtlijnen en/of verwijsafspraken van het gezamenlijk multidisciplinair oncologisch handboek.
- **Oncologische patiënten** van SJKI worden voor radiotherapie naar AZG doorverwezen.
- Beide ziekenhuizen werken samen voor specifieke **oncologische zorgprogramma's**, zoals borstkanker. In de satellietborstkliniek van SJKI voert de plastisch chirurg, verbonden aan de coördinerende borstkliniek van AZG, borstreconstructies met eigen weefsel uit.
- Oncologische patiënten van SJKI worden voor behandeling van zeldzame tumoren en behandelingen in studieverband doorverwezen naar het **oncologisch centrum** van AZG.
- **Nazorg** gebeurt in SJKI.

Gespecialiseerde gastro-enterologische onderzoeken in SJKI

Een **gastro-enteroloog** van AZG komt naar SJKI voor

- **maag- en darmonderzoek** onder narcose (gastroscopie en coloscopie).
- **echo-endoscopie:** combinatie van endoscopie met inwendige echografie om bijvoorbeeld een poliep, gezwel of cyste ter hoogte van slokdarm, maag, dunne of dikke darm in detail te evalueren.
- second opinion bij **inflammatoire darmziekten** (inflammatory bowel disease), zoals ziekte van Crohn en colitis ulcerosa.

Andere gespecialiseerde raadplegingen in SJKI

Specialisten van AZG zijn actief in SJKI op vlak van:

- **nierziekten:** naast de ambulante consultaties volgen de nefrologen van AZG ook opgenomen patiënten in SJKI op. Verwijzende huisartsen kunnen voor een telefonisch consult bij de nefrologen van AZG terecht. Patiënten met chronisch nierlijden krijgen uitleg over het te volgen dieet in overleg met de diëtisten van SJKI en AZG. Patiënten die in SJKI worden verzorgd, worden mee opgevolgd door het nierzorgteam AZG. Dat is een pluridisciplinair team van dialyseverpleegkundigen, een sociaal assistente, een diëtiste en in de toekomst ook een psycholoog.
- **neurochirurgie**
- **reumatologie**

TELEFOONNUMMERS SJKI

Ommegangstraat 7, 8870 Izegem
info@sjki.be
051 33 41 11

MEDISCHE DIENSTEN

algemene chirurgie vaatchirurgie	051 33 41 11	medische beeldvorming	051 33 40 81
dr. C. De Decker dr. V. Reynders-Frederix dr. D. Struyve		dr. N. De Ruyter dr. P. Deltour dr. C. Deschepper dr. M. Van Borsel dr. Ph. Vanlede	
anesthesie	051 33 46 08	mond-, kaak- en aangezichtschirurgie	051 33 40 06
dr. F. Beyls dr. A. Bostyn dr. K. Fourneau dr. S. Galle dr. J. Van Hevele dr. P. Vanhoorebeek		dr. J. Allewaert dr. F. Combes dr. J. Dockx	
cardiologie	051 33 47 10	nefrologie	051 33 47 10
dr. F. De Kerpel dr. G. Lukito dr. AM. Standaert		dr. P. Doubel	
dermatologie	051 33 41 11	neurologie	051 33 47 51
dr. L. Vandeginste		dr. K. Van Den Abeele dr. H.L. Vershelde	
endocrinologie	051 33 47 10	neus-, keel- en oorzichten	051 33 41 11
dr. E. Vanfleteren		dr. B. Verhaeghe	
fysische geneeskunde revalidatie	051 33 46 07	nucleaire geneeskunde	051 33 40 05
dr. Ch. Vandendriessche		dr. G. Moulin-Romsée	
gastro-enterologie	051 33 47 10	oogheekunde	051 33 47 65
dr. K. Dejaegher dr. K. Vandembroucke dr. H. Vanwynsberghe		dr. F. Carlier	
geriatrie	051 33 47 10	oncologie hematologie	051 33 47 10
dr. K. Luyckx		dr. M. Hanssens dr. L. Schauvliege	
gynaecologie	051 33 47 76	orthopedie	051 33 47 00
dr. E. Debrouwere dr. G. Luyckx dr. C. Vandeursen dr. E. Werbrouck		dr. S. Defoort dr. J. Dujardin dr. N. Gheysen dr. T. Mullie dr. D. Petré dr. A. Vanden Berghe dr. F. Vandendriessche	
intensieve geneeskunde	051 33 46 08	pathologische anatomie	051 33 40 07
dr. F. Beyls dr. J. Van Hevele		dr. E. Himpe	
kindergeneeskunde	051 33 41 11	pijnkliniek	051 33 46 08
dr. J. Inderadjaja dr. E. Vandaele dr. P. Vandenbroeck		dr. A. Bostyn	
klinisch laboratorium	051 33 40 90	plastische chirurgie	051 33 41 11
ap. biol. Ph. Declercq dr. klin. biol. D. Labaere ap. biol. S. Mulliez		dr. B. Casaer dr. D. Kerckhove	
		pneumologie	051 33 47 10
		dr. J. Meirhaeghe	

psychiatrie	051 33 41 11
dr. H. Debruyne	
dr. L. Grouwels	
dr. L. Renier	
reumatologie	051 33 41 11
dr. B. Vanneuville	

spoedopname	051 33 40 31
urologie	051 33 41 11
dr. K. Boel	
dr. F. Vandenbroucke	

HOSPITALISATIEDIENSTEN

cardiologie pneumologie	
oncologie	051 33 43 00
chirurgie gastro-enterologie	051 33 45 70
neurologie psychiatrie	
endocrinologie	051 33 42 21
intensieve zorg	051 33 42 41

geriatrie D3	051 33 43 70
geriatrie D4	051 33 44 70
materniteit gynaecologie	051 33 41 31
Sp revalidatie	051 33 41 71
orthopedie	051 33 46 70
pediatrie	051 33 42 68

DAGZIEKENHUIZEN

oncologisch internistisch	051 33 48 30
pijnkliniek	051 33 48 65

chirurgisch	051 33 48 60
geriatisch	051 33 41 36

PARAMEDISCHE / ANDERE DIENSTEN

fysische revalidatie	051 33 41 59
logopedie	
Griet Dehaene	051 33 45 13
Ria Van den Berghe	051 33 41 27
Veerle Vandenabeele	
palliatief supportteam	051 33 41 58
Tine Vanden Bergh	
borstverpleegkundige	051 33 41 28
Lies Deltour	
diabetes	
Sandy D'Heygere	051 33 42 33
Kathleen Delrue	051 33 42 34
Els Werbroeck	051 33 42 33
stomazorg	
Hilde Naert	051 33 45 70
interne liaison	051 33 41 35

psychologen	
Johan Billen	051 33 42 69
Ilke Corneillie	051 33 42 32
Jenny Vercauteren	051 33 42 39
apotheek	051 33 40 02
Michèle Catry	051 33 49 02
sociale dienst	
Kathleen Couvreur	051 33 41 64
Jolien Desmet	051 33 41 66
Tine Ghesquiere	051 33 41 68
Marieke Goethals	051 33 41 65
Ann Herman	051 33 41 67
Delphine Termote	051 33 41 69
ombudsdienst	
Ann Herman	051 33 41 67
pastorale dienst	
Heidi Deceuninck	051 33 41 42
Filip Lesy	051 33 41 40

ALGEMENE DIENSTEN

onthaal	051 33 41 11
inschrijvingsdienst	051 33 40 34
kasdienst	051 33 40 28